



L'auto quando serve
www.carsharingbrescia.it



Comune di Brescia
Assessorato Mobilità
e Traffico



Aziende

*Proposta Car Sharing Brescia
con simulazione dei costi*



COS'E' IL SERVIZIO DI CAR SHARING

Il car sharing è un servizio che permette di avere a disposizione un'auto solo quando se ne ha **un effettivo bisogno**. Tale servizio permette la condivisione di veicoli da parte di più abbonati, con vantaggi economici, riducendo il traffico urbano, il numero di veicoli in sosta e l'inquinamento ambientale.

Un uso intelligente in base alle necessità di utilizzo senza i costi di una flotta sotto-utilizzata comporta notevoli **vantaggi** sia **economici** che **organizzativi**.



L'auto quando serve

Cos'è il Car Sharing



I VANTAGGI DEL CAR SHARING PER L'AZIENDA

- **Ottimizzazione organizzativa:** meno auto di proprietà e un utilizzo dei veicoli in base alle reali necessità di mobilità aziendali.
- **Benefit per i dipendenti:** agevolazioni per un contratto di uso privato del car sharing
- **Interoperabilità** con i servizi CS di altre città, (possibilità di usufruire dei CS nelle altre città con la stessa SmartCard personale)
- **Tracciabilità dei percorsi** (sai sempre chi usa l'auto, quando e quanti km percorre)
- **Possibilità di circolare anche nei giorni di blocco del traffico**
- **Accesso GRATUITO alla ZTL**
- **Parcheggio GRATUITO** in tutte le strisce blu della città



L'auto quando serve

I vantaggi



AUTO A NOLEGGIO

Vantaggi:

- Nessuna incidenza sulla struttura del bilancio;
- Previsione dei budget di spesa;
- Gestione in outsourcing dei veicoli, sgravando l'azienda di compiti e spese;
- La società conserva la sua capacità finanziaria.

Svantaggi:

- Impossibilità contrattuale di acquistare il veicolo a fine contratto;
- Rischi di consegna in tempi di qualche mese delle vetture;
- Possibili equivoci sulle clausole contrattuali sull'assistenza;
- Difficili procedure burocratiche per l'assistenza.

AUTO IN LEASING

Vantaggi:

- Utile per conservare la proprietà del bene (con opzione di riscatto a fine contratto);
- Permette di regolare l'onere finanziario dell'investimento.

Svantaggi:

- Durata del finanziamento legata al periodo di ammortamento del veicolo;
- Nessuna prestazione di manutenzione o assistenza burocratica associata al servizio;
- Obbligo di rivendere il veicolo sul mercato dei veicoli usati.

CAR SHARING

Vantaggi:

- Nessuna incidenza sulla struttura del bilancio;
- Previsione dei budget di spesa;
- Gestione in outsourcing dei veicoli, sgravando l'azienda di compiti e spese;
- La società conserva la sua capacità finanziaria;
- Controllo dei dipendenti che utilizzano i veicoli;

Svantaggi:

- Impossibilità contrattuale di acquistare il veicolo a fine contratto.



L'auto quando serve

Opzioni a confronto

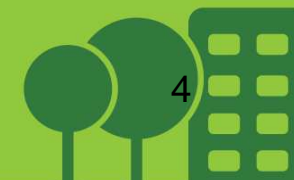

PROPOSTE

Car Sharing Semiesclusiva

- auto dedicata all'azienda in una determinata fascia oraria;
- a disposizione di tutti gli altri utenti fuori dalla fascia oraria dedicata;
- pagamento anticipato del canone mensile, con saldo in base al consumo (garanzia di km 4000 minimi);
- sconto 40% sulla tariffa a km
- sconto 45% sull'abbonamento annuale
- sconto 50% sul deposito cauzionale

	Esempio 1	Esempio 2
Kilometri acquistati dal cliente per auto	5000	10000
Fascia oraria 8-16.00	8	8
Giorni di disponibilità richiesta media per auto	365	365

TARIFFA ORARIA		
Costo annuale orario con tariffa non scontata	€ 6.083,33	€ 6.083,33
Costo mensile orario con tariffa non scontata	€ 506,94	€ 506,94
Costo mensile orario scontato in offerta	€ 333,33	€ 333,33
Costo annuale orario scontato	€ 4.000,00	€ 4.000,00

TARIFFA CHILOMETRICA		
Costo a tariffa standard per km percorso	€ 0,42	€ 0,42
Sconto su tariffa per km percorso	40%	40%
Costo per km percorso SCONTATA	€ 0,25	€ 0,25
Costo annuale chilometrico scontato	€ 1.250,00	€ 2.500,00

TOTALE COMPLESSIVO	€ 5.250,00	€ 6.500,00
---------------------------	-------------------	-------------------

Costo annuale chilometrico scontato-minimo garantito (4000 km)	€ 1.000,00
TOTALE COMPLESSIVO MINIMO GARANTITO	€ 5.000,00

Condizioni Contrattuali	
Cauzione tessere a 8,33€ + IVA cad.	€ 8,33 cad.
Abbonamento annuale scontato (> 7 dip.)	42 €
Sconto sulla tariffa oraria e km per i dipendenti che aprono un contratto privato	10%

TUTTI I COSTI SI SOTTINTENDONO IVA ESCLUSA

Costi sostenuti dal gestore: Acquisto o leasing, Assicurazione auto, Bollo auto, Carburante, Manutenzione ordinaria (lavaggi, cambio olio, ecc) e straordinaria (cambio gomme, riparazioni, ecc), parcheggi gratuiti, libera circolazione nelle ZTL, possibilità di circolare nei giorni di blocco del traffico.



L'auto quando serve

Proposta in
Semi-Esclusiva



Car Sharing

- prenotazione 7/7 gg 24/24 h e 365 gg all'anno.
- sconto del 20% su tariffa oraria e sconto 40% su tariffa chilometrica.
- sconto 45% su abbonamento annuale
- sconto 50% sul deposito cauzionale

☛ Vantaggi sull'attivazione di un contratto privato

Abbonamento PRIVATO Dipendenti	Abbonamento PRIVATO Collaboratori
€ 42	€ 62



Condizioni Contrattuali	Prezzo Standard	Prezzo Scontato
Abbonamento Aziendale per i dipendenti	da € 75 a €125	€ 42
Costo orario di utilizzo	€ 2,08	€ 1,66
Costo chilometrico di utilizzo	€ 0,42	€ 0,30
Deposito cauzionale SmartCard Personale		€ 8,33
Chilometraggio minimo garantito al Gestore	4000 km / anno	

Simulazione (i valori sono indicativi)

Costi variabili	q.tà	€
Km annuali acquistati dal cliente per auto	4000	€ 1166
Utilizzo orario stimato settimanale (per 52 settimane)	8	
Ore annuali di disponibilità richiesta per auto	416	€ 693
Totale costi variabili		€ 1.860,00
Costi Fissi	cad	totale
Deposito cauzionale (x 10 persone)	€ 8,33	€ 83,3
Abbonamento aziendale (x 10 persone)	€ 42	€ 420
Totale Costi Fissi		€ 503
Totale complessivo Simulazione		€ 2.363

TUTTI I COSTI S' INTENDONO IVA ESCLUSA

Costi sostenuti dal gestore: Acquisto o leasing, Assicurazione auto, Bollo auto, Carburante, Manutenzione ordinaria (lavaggi, cambio olio, ecc) e straordinaria (cambio gomme, riparazioni, ecc), parcheggi gratuiti, libera circolazione nelle ZTL, possibilità di circolare nei giorni di blocco del traffico.



L'auto quando serve

Proposta Car Sharing

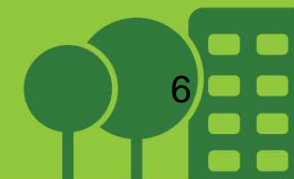

MODALITA' DI UTILIZZO

- Rilascio della SmartCard personale con la sottoscrizione dell'abbonamento;
- Prenotazione (on-line o al call center) dell'auto prescelta;
- La SmartCard personale registra automaticamente la prenotazione;
- La SmartCard personale permette l'apertura del veicolo prenotato.

La **SmartCard personale** può essere legata a due diversi tipi di contratto (separati o combinati), e permettono di utilizzare le auto sia per motivi di lavoro che privatamente:

1. CONTRATTO AZIENDALE: utilizzo della SmartCard personale con contratto aziendale. I consumi vengono addebitati sulla fattura mensile aziendale, indipendentemente dal tipo di condizioni contrattuali siglate con l'azienda. (on-demand o semiesclusiva)

2. CONTRATTO PRIVATO: utilizzo della SmartCard personale con contratto privato. I consumi verranno addebitati su fattura mensile personale.

Non hai l'auto in semiesclusiva? Qui puoi trovare le auto Car Sharing Brescia...

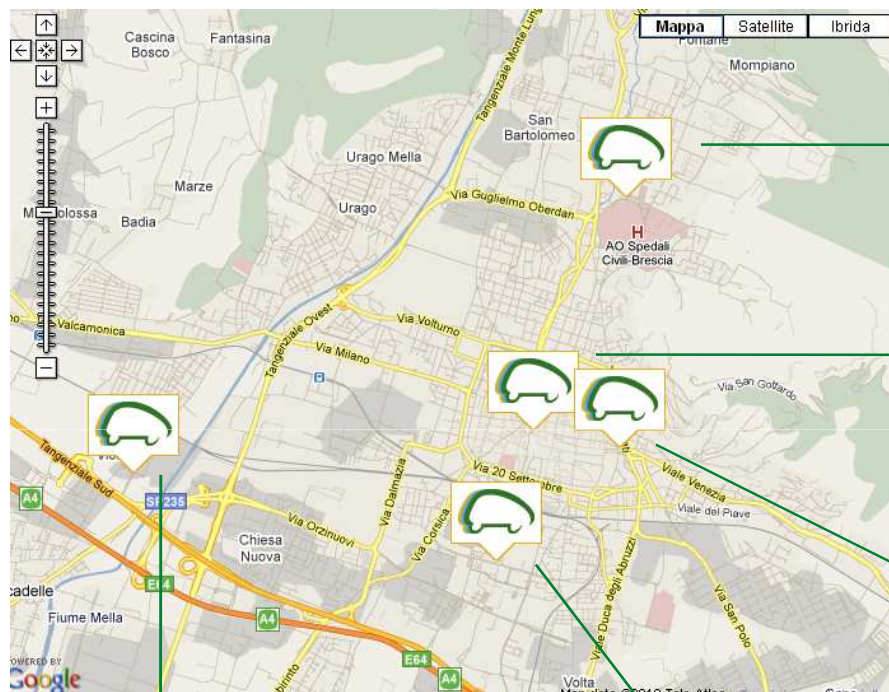

Spedali Civili
Piazzale Padre Pio
1 Fiat Panda

Piazza Vittoria
Via IV Novembre
1 Fiat 500 e 1 Fiat Panda

Piazzale Arnaldo
1 Fiat 500

Roncadelle
Negozio IKEA
Brescia
1 Doblò Cargo

Brescia2
Via Malta
1 Fiat Grande Punto

L'auto quando serve

LA CAMPAGNA D'IMMAGINE

Adesione ad uno stile sostenibile per il rafforzamento dell'immagine d'impresa e della reputazione.

Uno dei criteri che creano l'immagine d'impresa è infatti la sensibilità alle tematiche ambientali e alla qualità di vita dei cittadini.

AZIONI DI COMARKETING

tra l'azienda e il Car Sharing Brescia per promuovere eventi e iniziative che sostenendo lo stile sostenibile migliorano la vivibilità in città. Anche questo rafforza positivamente l'immagine d'impresa.



L'auto quando serve

Rafforza l'immagine d'impresa

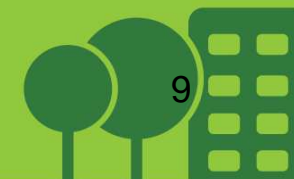

PRIMA DI SCEGLIERE...

Fai una valutazione di mobility management

✓ **compilando il questionario di valutazione della mobilità:** per effettuare delle valutazioni precise sulla mobilità aziendale, eliminando gli sprechi

Il questionario è reperibile sul sito www.carsharingbrescia.it oppure su richiesta a info@carsharingbrescia.it

✓ **ottimizzazione gestione delle flotte:** 

La situazione classica: una flotta il cui utilizzo **non è ottimizzato**. Cinque mila km annui per auto, tagliando annuale con gomme deformate, batteria scarica: **è una flotta che invecchia senza uso**. Nessun reale controllo sugli utilizzi, solo report occasionali cartacei.

La soluzione: **ottimizzazione dell'utilizzo** della flotta. Rilievo dei chilometraggi e delle scadenze, rilievo dei consumi di carburante. Conoscere i reparti/settori/persone che **realmente usano** le vetture, sapere **chi prenota** ripetutamente la vettura **e non la usa**. E ancora **uso esclusivo** delle auto di rappresentanza o condivisione di altre solo per i clienti. **COME:** con un **software** e un **dispenser** di chiavi gestito dal software.

L'auto quando serve

Il dispenser chiavi



COMING
SOON



Car Sharing
ecolife



Il nuovo contenitore di beni e servizi per una mobilità sostenibile dedicati alla persona

- ✓ Beni e servizi che riducono la necessità di spostamento e favoriscono la mobilità sostenibile acquistabili on-line
- ✓ Addebito dei costi in busta paga, anche dilazionabili

✓ SERVIZI E BENI ACQUISTABILI:

- abbonamenti al trasporto pubblico
- servizi di mobilità casa-lavoro
- convenzioni con esercizi commerciali per consegna a domicilio

e tanti altri servizi **modulabili** in base alle necessità che l'azienda vuole offrire ai propri dipendenti/collaboratori



L'auto quando serve

Tutti gli altri servizi e beni on-line



DAL REPORT DEL 4° FORUM NAZIONALE ICS (Iniziativa Car Sharing) – febbraio 2009

Quali aziende: La maggior parte (92%) delle aziende che utilizzano il car sharing sono di piccole-medie dimensioni e private. Solo l'8% appartiene alla PA.

Risparmio garantito: le auto aziendali percorrono mediamente circa 1150 km/anno e il risparmio medio con il Car Sharing rispetto all'auto di proprietà è in media € 1700/anno per auto.

Frequenza di utilizzo: Il 37% delle aziende usa l'auto da 1 a 3 volte al mese, il 31% la usa da 1 a 3 volte la settimana.



Perché abbonarsi: la praticità del sistema come primo motivo di stipula del contratto. Soprattutto per lo spostamento dei dipendenti sia in città che fuori città, è utilizzata anche per il trasporto merci (15%), oltre che per l'accompagnamento dei clienti (14%).

Gli effetti: il 27% delle aziende dichiara una DIMINUIZIONE dei costi sostenuti per gli spostamenti. Nel 49% dei casi è stato possibile diminuire il numero delle auto di proprietà in azienda.



L'auto quando serve

Statistiche del 4°
Forum nazionale ICS



Car Sharing Brescia

Corso Magenta, 51

25121 Brescia

T +39 0302053573 – F +39 0302808652

Responsabile Commerciale:

Azzurra Smolari – cell. 393 9438145 - a.smolari@carsharingbrescia.it



Gestore del Servizio MUOVOSVILUPPO srl

Via Castelfidardo 11 – 35141 Padova

T +39 0498597474 – F +39 0498729231



L'auto quando serve

Contatti

